

## Sonder-fahrdienst für Menschen mit Behinderung

Dieser Text ist in Leichter Sprache geschrieben.

Leichte Sprache kann jeder besser verstehen.

Der Text ist wie ein Beipack-zettel.

Er erklärt: was in unserem Schreiben steht.

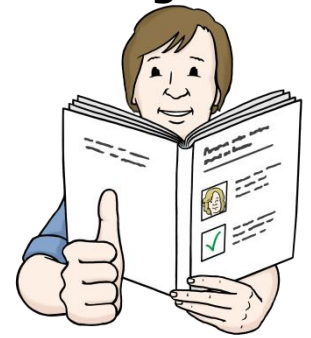

## Was ist der Sonder-fahrdienst?

Der Sonder-fahrdienst ist wie ein Taxi

für Menschen mit einem Rollstuhl.

Menschen mit einem Rollstuhl

können damit ihre Freunde besuchen.

Oder zu Feiern fahren.

Der Kreis Lippe findet das gut.

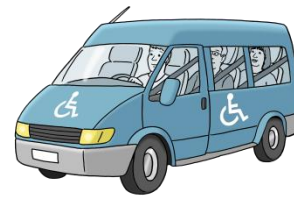

## Für wen ist der Sonder-fahrdienst?

Der Sonder-fahrdienst ist für Menschen:

- die mit dem Rollstuhl fahren.
- die **nicht** mit dem Bus fahren können.  
Auch **nicht** mit Hilfe von einer anderen Person.
- die **nicht** mit dem eigenen Auto fahren können.
- die **nicht** im Auto von Verwandten mitfahren können.

## Wohin fährt mich der Sonder-fahrdienst?

Der Sonder-fahrdienst fährt Sie zum Beispiel:

- zum Supermarkt



- zu Freunden
- zu Verwandten
- zu Feiern

### **Achtung:**

Der Sonder-fahrdienst fährt Sie **nicht**  
zum Beispiel:

- zum Arzt
- in ein Kranken-haus
- zur Kranken-gymnastik



### **Zu welchen Zeiten kann ich mit dem Sonder-fahrdienst fahren?**

Der Sonder-fahrdienst fährt täglich.

Von 10:00 Uhr bis 15:00 Uhr.

Sie können auch ab 19:00 Uhr damit fahren.

Dafür sprechen Sie bitte vorher mit dem Deutschen Roten Kreuz.

### **Wichtig:**

Eine Fahrt muss rechtzeitig bestellt werden.

Das heißt:

mindestens 2 Tage vorher.

Vielleicht brauchen Sie dringend eine Fahrt.

Und Sie konnten die Fahrt **nicht** vorher planen.

Dann schauen wir:

ob wir sie fahren können.

## **Wie oft kann ich mit dem Sonder-fahrdienst fahren?**

Der Sonder-fahrdienst kann Sie 10 Mal im Quartal fahren.

Das heißt:

10 Fahrten: von Januar bis März.

10 Fahrten: von April bis Juni.

10 Fahrten: von Juli bis September.

10 Fahrten : von Oktober bis Dezember.

Vielleicht brauchen Sie mehr Fahrten.

Dann können Sie 10 weitere Fahrten bekommen.

## **Was brauche ich für den Sonder-fahrdienst?**

Sie brauchen einen Berechtigungs-schein.

Und Sie brauchen Fahrkarten.

Sie müssen einen Antrag stellen.

Dafür gibt es ein Formular.

Das Formular heißt: Antrag Behinderten-fahrdienst

Sie finden es unten auf dieser Seite.

Sie bekommen das Formular auch bei Ihrer Bürger-beratung.

## **Diese Dinge brauchen wir von Ihnen:**

- Wir brauchen das ausgefüllte Formular von Ihnen.
- Wir brauchen eine Kopie von Ihrem Schwerbehinderten-ausweis.  
Wir brauchen die Vorder-seite.  
Und die Rückseite.



In Ihrem Schwerbehinderten-ausweis muss stehen:

Merkzeichen: aG.

Das heißt: außer-gewöhnliche Geh-behinderung.

- Wir brauchen ein Attest von Ihrem Arzt.  
Darauf muss stehen:  
dass Sie einen Rollstuhl brauchen.

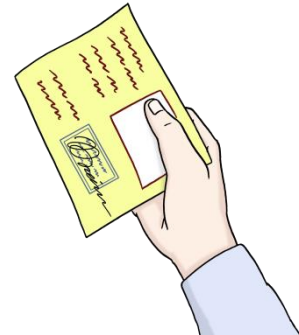

## **Was kostet die Benutzung von dem Fahrdienst?**

Ein Jahr kostet: 120 Euro

10 Zusatzfahrten kosten: 40 Euro

Vielleicht bekommen Sie Sozialhilfe.

Oder etwas Ähnliches.

Dann müssen Sie weniger bezahlen.

Dafür müssen Sie ein Formular ausfüllen.

Das Formular heißt: Antrag auf Kosten-reduzierung

Sie finden es unten auf dieser Seite.



Dann kostet ein Jahr: 80 Euro

10 Zusatzfahrten: 25 Euro

## **Wie muss ich den Sonder-fahrdienst bezahlen?**

Sie können den Sonder-fahrdienst bezahlen:



- in bar

- mit Ihrer Bank-karte

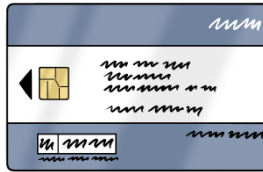

- mit einer Überweisung

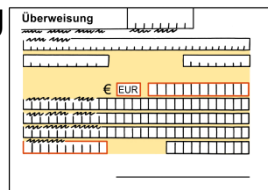

## Wann kann ich den Sonder-fahrdienst bestellen?

Sie können den Sonder-fahrdienst bestellen:

- montags
- mittwochs
- donnerstags
- freitags

Immer von 10:00 Uhr bis 12:00 Uhr.

Vielleicht brauchen Sie dringend eine Fahrt.

Oder Sie müssen eine Fahrt absagen.

Dann können Sie auch zu einer anderen Zeit anrufen.

## Wo kann ich den Sonder-fahrdienst bestellen?

Den Sonder-fahrdienst können Sie bestellen:

beim Deutschen Roten Kreuz Kreisverband Lippe e.V.

Sie können anrufen.

Die Telefon-nummer: 0 52 31 – 92 14 60



Oder Sie schicken ein Fax.

Die Fax-nummer: 0 52 31 – 92 14 42



### **Haben Sie Fragen?**

Dann melden Sie sich gerne bei uns.



Ansprechpartner: Bürgerservice Kreis Lippe

Sie können uns anrufen.

Telefon-nummer: 0 52 31 – 62 300.

Oder Sie schreiben eine E-Mail.

E-Mailadresse: [info@kreis-lippe.de](mailto:info@kreis-lippe.de).

Bilder © Lebenshilfe für Menschen mit geistiger Behinderung Bremen e.V.

Illustrator Stefan Albers, Atelier Fleetinsel, 2013